

第15回トンボ<sup>いいふく</sup>デザインコンクール

## 体育着デザイン部門応募用紙

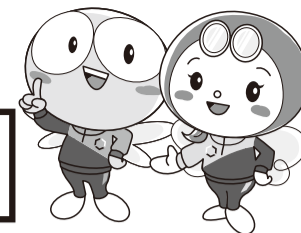

＊ 太線の枠内は必要事項を漏れなく必ずご記入ください。応募用紙に記入漏れがあると審査対象外となります。ご注意ください。

都道府県	学校					
	学年	クラス・組	番号	氏名	ふりがな	
科・コース	※無い場合は記入不要					

応募作品は返却いたしません。下記①～③を記入いただき権利の帰属と下記応募規定に同意の上、ご応募ください。

用紙が足りない場合は、お手数ですがA3用紙にコピーをお願いいたします。

この用紙は、(株)トンボホームページ <https://www.tombow.gr.jp/corporate/branding/1129/#contest>よりダウンロードができます。

トンボ いい服の日

検索

① タイトル	②いずれかに <input checked="" type="checkbox"/>
	<input type="checkbox"/> 体育着 <hr/> <input type="checkbox"/> 部活動
③ 新しいデザイン・機能性をそなえた体育着を、自由な発想で描いてください。デザインへの思いやポイントなども書き添えてください。	

部用  
部活名をご記入ください。

### 応募条件・権利の帰属について

＊個人応募は受け付けていません。必ず担当の先生を通じて応募をお願いします。

＊未発表のものに限りご応募できます。1人何点でも応募できます。

＊応募の際ご記入いただいた個人情報は、当コンクールのみで使用し、他の目的で使用することはありません。

＊著作権は株式会社トンボに帰属となります。応募作品は返却できませんので、ご応募前に写真撮影等で作品の控えを残していただくことをおすすめします。



株式会社 トンボ

ご応募ありがとうございました。