

**応募者  
リスト**

第14回 **トンボ1129デザインコンクール**

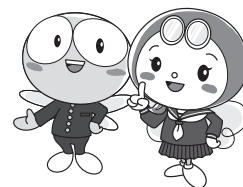

この用紙は、作品をご応募いただいた学校様に参加賞をお届けするための用紙です。

- 必要事項をご記入の上、応募作品と同送してください。
- 複数枚ご使用の際は、恐れ入りますが、コピーをお願いいたします。
- 記入例を裏面に掲載しておりますので、ご参考の上、正しくご記入ください。
- 下記、ご記入の作品数に基づいて後日応募担当教諭(記入いただいた学校様)宛にて参加賞をお送り致しますので、応募者への配布をお願い致します。(※担当事業部より持参させていただく場合がございます。)
- 応募担当教諭名が無い場合は、学校長様宛にて参加賞をお届けします。

**「応募者リスト」は返却いたしません。  
必ず事前にコピーをとってご送付ください。**

記入日 年 月 日

学校所在地	〒	都・道 府・県	市・区 郡・町	事務局 記入欄
ふりがな				学校 の 電話 番号
学校名				
ふりがな				学校 の FAX 番号
応募担当教諭名				
応募担当教諭メールアドレス	@			

★下記の場合は応募者リストの用紙を分けてご記入ください。

- 別の学校の場合：学校ごとに用紙を分けてご記入ください。
- 中高一貫校の場合：中等部と高等部で用紙を分けてご記入ください。

① 学校区分	② 応募作品数		必ずご確認ください ※チェックが無い場合は受付できないことがあります。
いずれか1つにチェックを入れてください。	デザイン	制服： 点 体育着： 点	
<input type="checkbox"/> 中学校	アイデア	点	<input checked="" type="checkbox"/> ①正しい学校区分を「1つ」選択しているか。
<input type="checkbox"/> 高等学校	プリント	体育着： 点 部活動： 点	<input checked="" type="checkbox"/> ②各部門の作品点数に間違いがないか。

No.	学年	クラス	応募者名	応募点数			No.	学年	クラス	応募者名	応募点数			No.	学年	クラス	応募者名	応募点数		
				デザイン	アイデア	プリント					デザイン	アイデア	プリント					デザイン	アイデア	プリント
(例)	1	A	トンボ太郎	2	1	1	17						34							
1							18						35							
2							19						36							
3							20						37							
4							21						38							
5							22						39							
6							23						40							
7							24						41							
8							25						42							
9							26						43							
10							27						44							
11							28						45							
12							29						46							
13							30						47							
14							31						48							
15							32						49							
16							33						50							

※この用紙は、(株)トンボホームページ <https://www.tombow.gr.jp/corporate/branding/1129/#contest> からダウンロードして、名前を打ち込むことができます。

応募用紙または上記ホームページより応募規定をご確認いただき、同意の上ご応募ください。

**■ご記入いただく個人情報の  
取り扱いについて**

ご提供いただく個人情報は、受賞連絡、コンクールの集計、参加賞の発送に限定して取得利用し、目的外に利用致しません。個人情報に関するお問い合わせは、お問い合わせ窓口(TEL.086-232-0368)にて承ります。



2700112

# 【応募者リスト】の記入にご協力お願いいたします!

- 「応募者リスト」は作品をご応募いただいた学校様に、正確に参加賞をお届けするための用紙です。応募用紙と一緒に送ってください。  
また、**ご返却いたしませんので、必ず事前にコピーをとってから送付ください。**
- 受賞者発表後にご応募いただいたすべての方へ参加賞をお届けします。  
「応募者リスト」の件数に基づいて**応募担当教諭(記入いただいた学校様)宛にて**お届けします。  
お届け先が分かるように明記いただき、後日応募者への配布をお願いいたします。
- 応募担当教諭名が無い場合は**学校長様宛にて**参加賞をお届けします。

〈記入例〉 1. 学校情報記入欄 学校情報記入欄は、審査用資料となりますので、必ず全項目にご記入ください。  
2. 応募者情報記入欄 応募作品の確認に使用します。

- ①郵便番号は、必ず7桁の数字をご記入ください。
- ②学校所在地は、都道府県名からご記入ください。  
注) ①千・②学校所在地・③学校名をスタンプ等で押印される場合には、必ず読める濃さでお願いします。
- ③応募をとりまとめたくださった先生の所属する学校名を正式にご記入ください。
- ④応募担当教諭名は、応募をとりまとめたくださった先生のお名前をご記入ください。

**応募者リスト** 第14回 **トンボ1129デザインコンクール**

この用紙は、作品をご応募いただいた学校様に参加賞をお届けするための用紙です。

- 必要事項をご記入の上、応募作品と同送してください。
- 複数枚ご使用の際は、恐れ入りますが、コピーをお願いいたします。
- 記入例を裏面に掲載しておりますので、ご参考の上、正しくご記入ください。
- 下記、ご記入の作品数に基づいて後日応募担当教諭(記入いただいた学校様)宛にて参加賞をお送り致しますので、応募者への配布をお願い致します。(※担当事業部より持参させていただく場合がございます。)
- 応募担当教諭名が無い場合は、学校長様宛にて参加賞をお届けします。

記入日 年 月 日

学校所在地	①〒700-0985 都・道 ②岡山府・県 岡山 市・区 北区厚生町2丁目2番9号	事務局 記入欄
ふりがな	おやまけんりつおやまこうとろがっこう	学校の 電話番号
学校名	③岡山県立岡山高等学校	⑤086-232-0368
ふりがな	おやま たろう	学校の FAX番号
応募担当教諭名	④岡山太郎	086-223-5644
応募担当教諭メールアドレス	@ ⑥	

★下記の場合は応募者リストの用紙を分けてご記入ください。  
●別の学校の場合：学校ごとに用紙を分けてご記入ください。●中高一貫校の場合：中等部と高等部で用紙を分けてご記入ください。

①学校区分	②応募作品数	必ずご確認いただきチェックを入れてください。 ※チェックが無い場合は受付できないことがあります。
いずれか1つにチェックを入れてください。	デザイン 制服：点 体育着：点	<input type="checkbox"/> ①正しい学校区分を「1つ」選択しているか。 <input type="checkbox"/> ②各部門の作品点数に間違いがないか。
<input type="checkbox"/> 中学校 <input type="checkbox"/> 中高一貫校 中等部 <input type="checkbox"/> 高等学校 <input type="checkbox"/> 中高一貫校 高等部	アイデア 点	
	プリント 体育着：点 部活動：点	

2. 応募者情報記入欄														
No.	学年	クラス	応募者名	応募点数	No.	学年	クラス	応募者名	応募点数	No.	学年	クラス	応募者名	応募点数
				デザイン					アイデア					プリント
例	9	A	⑩トンボ太郎	2	1	1	17		34					
1							18		35					
									36					

1. 学校情報  
記入欄

⑦学校区分  
いずれか「1つ」に✓を  
入れてください。  
注) 中高一貫校の場合は  
中等部と高等部で用紙を  
分けてご記入ください。

2. 応募者情報  
記入欄

⑨学年・クラス欄には、応募者の  
記入日時時点の学年・クラスを  
ご記入ください。

⑩氏名欄は、貴校からご応募いただく作品の作者(生徒名)を  
ご記入ください。また、ホームページよりダウンロードして、  
名前を打ち込むことができます。  
注) 生徒名をスタンプ等で押印される場合には、必ず読める濃さで  
お願いします。

⑪応募者の応募数をご記入ください。

以上をご記入の上、応募作品と一緒に送ってください。

## 応募に関するご注意

応募資料に記入不備がある場合、審査対象外とさせていただきます。  
応募作品の著作権ならびに入選作品の著作権は主催者に帰属するものとし、著作権者人格権を行使しないことを前提とします。  
入賞作品は当コンクール発表のほか、展示、陳列、その他メディアなどに使用される場合があります。新聞・その他メディアでの入賞発表、表彰状で受賞者名に  
正確を期する上、入賞された場合は本人確認のため、受賞者の氏名、学校名、学年、(学科・コース)を開示していただきます。  
この条件をご了承の上ご応募ください。また主催者は作品送付中の紛失、破損に対していかなる責任も負いません。

## 応募作品は返却できません

※応募作品は返却できませんので、ご応募前にコピーまたは写真撮影等で控えを残していただくことをおすすめします。  
記入・応募方法について、ご不明な点等ございましたら、コンクール事務局宛にお問い合わせください。  
※送り先のご確認をお願いします。